

# PROA

URBANISMO • ARQUITECTURA • INDUSTRIAS

BOGOTA

10

1948

# 10 PROA

BOGOTÁ • MARZO • 1948

DIRECCION • ADMINISTRACION  
AVISOS • SUSCRIPCIONES

EDIFICIO VASQUEZ  
CALLE 13. No. 9-20  
OFICINA No. 5-23

DIRECTOR PROPIETARIO:  
CARLOS MARTINEZ

VALOR DEL EJEMPLAR \$ 0.50  
SUSCRIPCION UN AÑO \$ 6.00  
EXTERIOR U. S. \$ 6.00

SE ASUME RESPONSABILIDAD  
DE LAS OPINIONES O CONCEPTOS  
QUE SE EXPRESAN BAJO FIRMA

IN J E • PERMUTA  
CHANGE • EXCHANGE

RTADO NAL. No. 25-76  
MAIL BOX No. 47-25

URBANISMO • ARQUITECTURA • INDUSTRIAS

## CONTENIDO:

El Instituto de Crédito Territorial .....	5
Función Social de la Arquitectura, por <i>Alvaro Ortega</i> .....	6
El Caso Clínico de Bogotá. (2ª lección de Urbe) ..	9
Una Casa Moderna .....	18
Nuevas Ciudades para la Gran Bretaña, por <i>F. J. Osborn</i> .....	23
Los Impermeabilizantes, por <i>M. F. G. Schenk. Ing.</i>	29

# U N A C A S A M O D E R N A

ARQTS: CUELLAR, SERRANO, GOMEZ



PROPIETARIO: JOSE GOMEZ PINZON

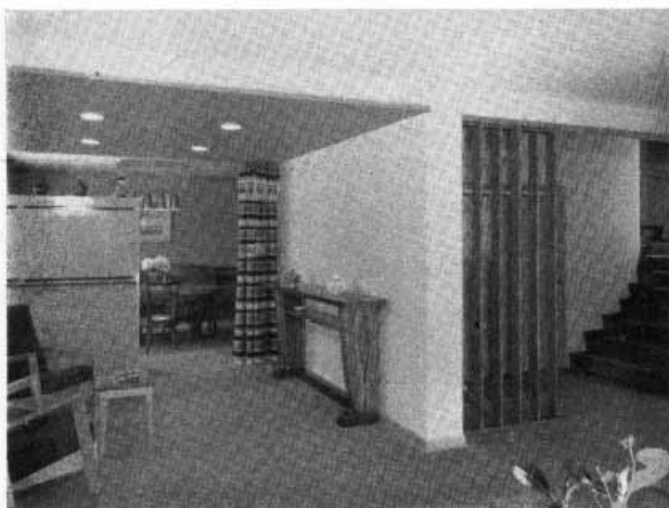

VISTA DEL HALL DEL SEGUNDO PISO



UN ASPECTO DEL SALON

*Las dimensiones del terreno en que se levantó esta moderna residencia son casi mínimas; sin embargo las dificultades en la distribución fueron inteligentemente despejadas por los arquitectos; cada una de las plantas tiene funciones francamente definidas, lo que contribuye para dar al conjunto una agradable sensación de holgura. Los amplios ventanales, los acabados interiores, el contraste de los colores y el delicado estudio del alumbrado y de los motivos ornamentales dilatan el espacio y motivan la grata sensación que producen las obras logradas con gusto y con distinción.*

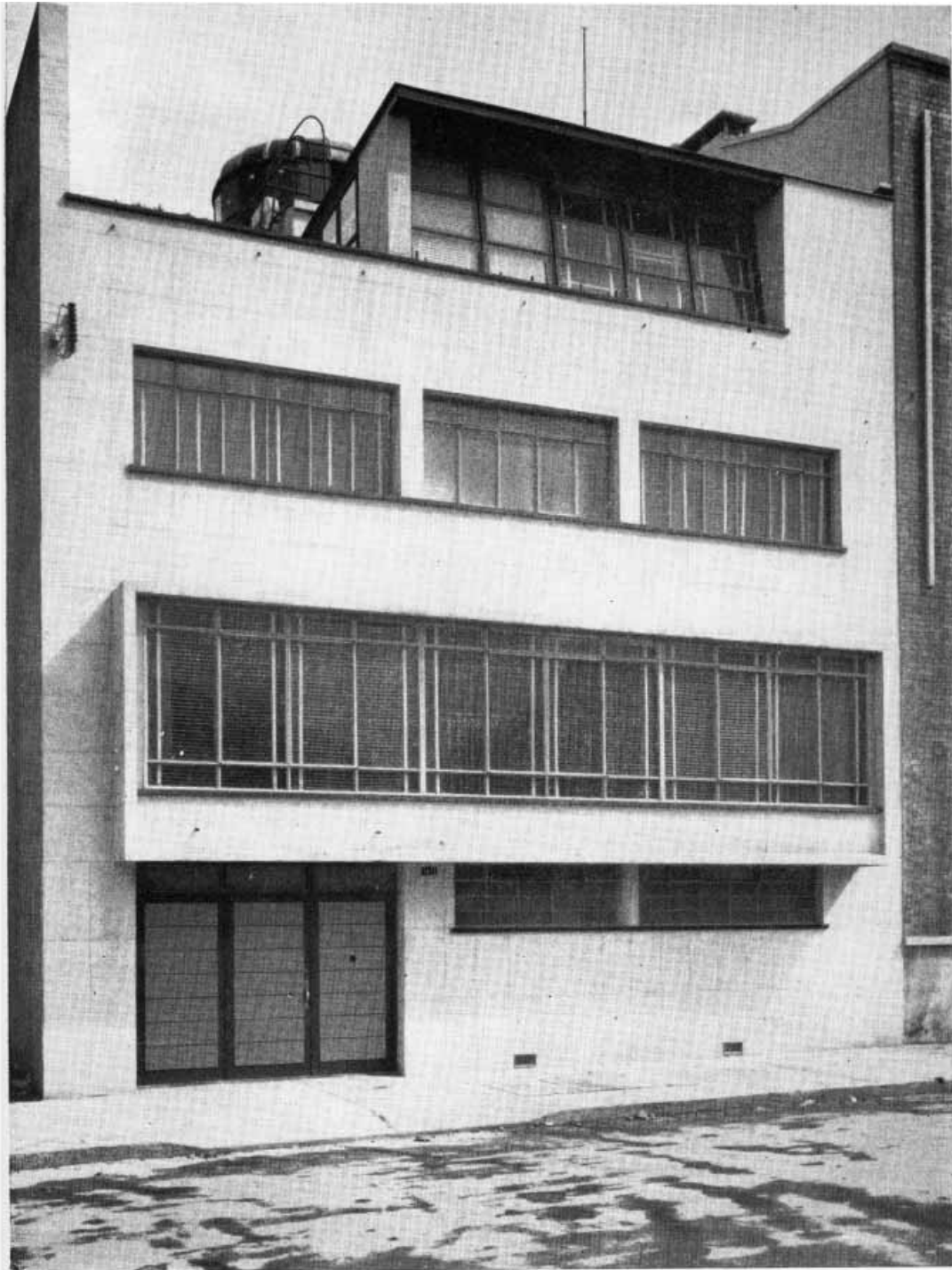

L A F A C H A D A P R I N C I P A L

# UNA CASA MODERNA

ARQTS.: CUELLAR, SERRANO, GOMEZ  
ESTUDIO DE LAS PLANTAS

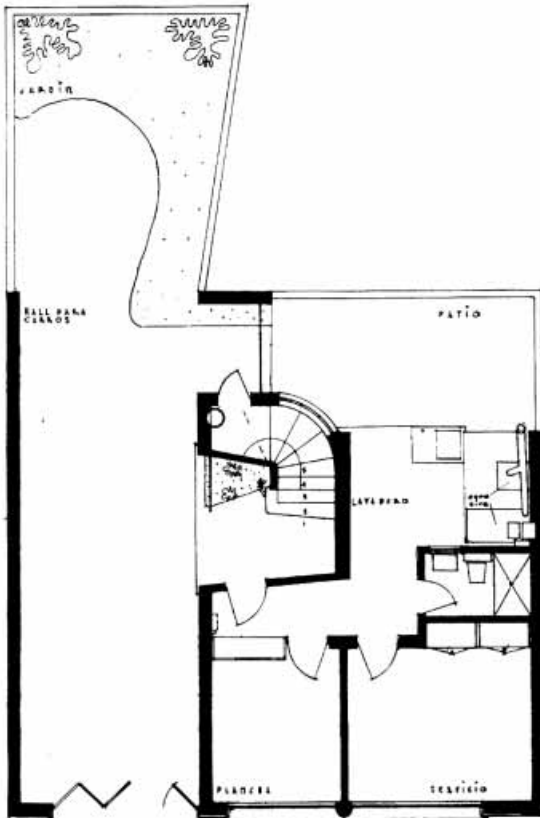

PRIMER PISO

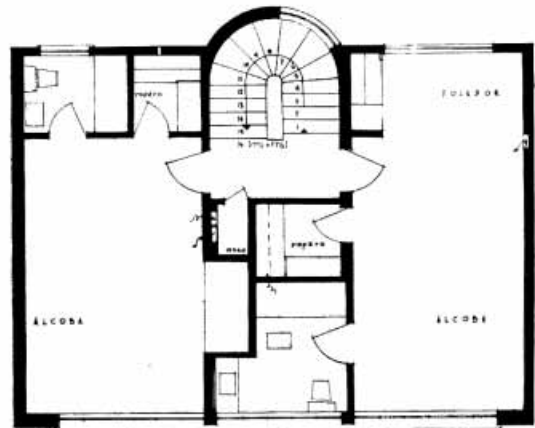

TERCER PISO

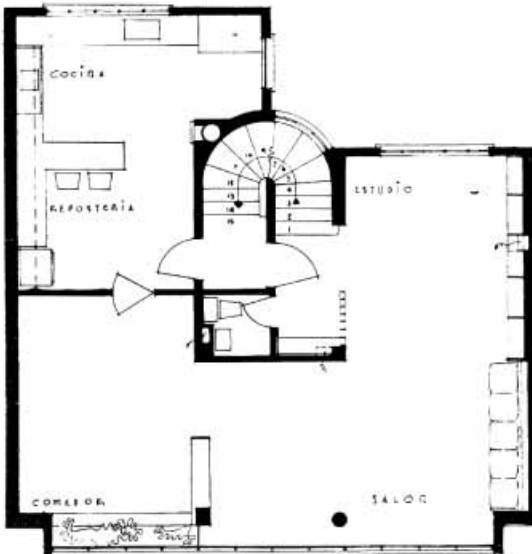

SEGUNDO PISO

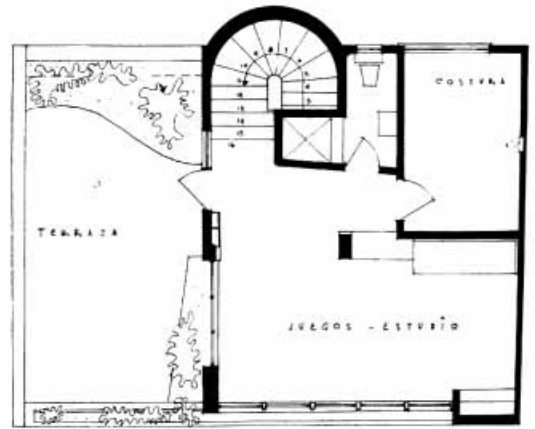

CUARTO PISO

HABITACION DE LA NIÑA

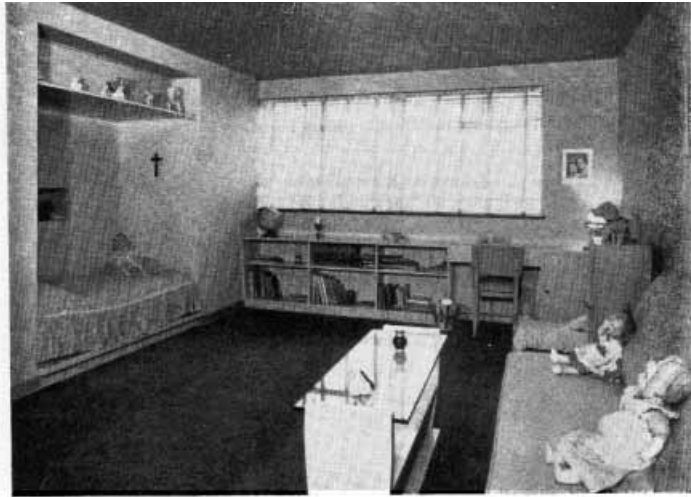

E L C O M E D O R

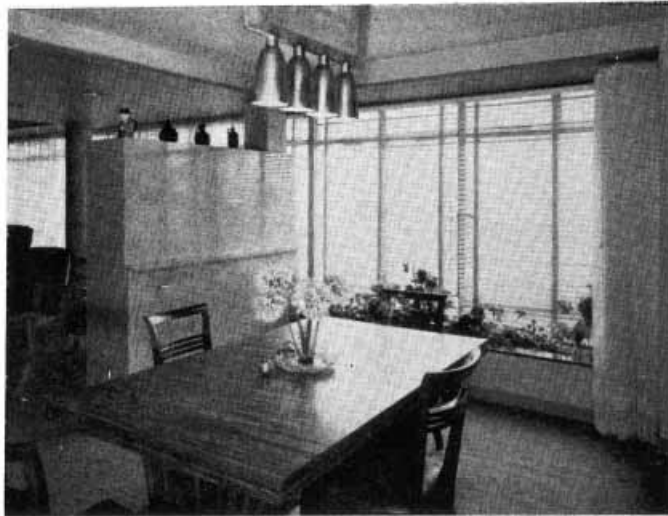



SALON Y COMEDOR



E L E S T U D I O



L A C O C I N A

*El confortable y distinguido mobiliario de esta residencia es una de las primeras entregas del Almacén "ARTECTO". Tan buen trabajo asegurará el éxito de esta organización dentro de las gentes de buen gusto.*