

D

URBANISMO • ARQUITECTURA • INDUSTRIAS

20

PROA

BOGOTÁ

FEBRERO 1949

INDICE  
PROA

Revista PROA 20  
febrero - 1949

DIRECCION • ADMINISTRACION  
AVISOS • SUSCRIPCIONES

EDIFICIO VASQUEZ  
CALLE 13, No. 9-20  
OFICINA No. 4.25  
TELEFONO 16-197

DIRECTOR PROPIETARIO:  
CARLOS MARTINEZ

ADMINISTRADORA:  
ALICIA CARDOZO DE VELEZ

SUSCRIPCION UN AÑO \$ 12.00  
EXTERIOR U. S. \$ 10.00

NO SE ASUME RESPONSABILIDAD  
POR LAS OPINIONES O CONCEPTOS  
QUE SE EXPRESAN BAJO FIRMA

ECHANGE • EXCHANGE  
CANJE • PERMUTA

URBANISMO • ARQUITECTURA • INDUSTRIAS

EDICION DE 36 PAGINAS • VALOR DEL EJEMPLAR \$ 1.00

## CONTENIDO:

	Pág.
NOTAS EDITORIALES .....	11
LAS NUEVAS PROMOCIONES DE ARQUITECTOS .....	13
UNA CARTA-TESIS .....	14
EDIFICIO DE APARTAMENTOS .....	17
EDIFICIO NACIONAL DE VENADILLO .....	23
PAGINAS ESTUDIANTILES .....	28
INFORMACIONES DE LA S. C. A. ....	32

# CASA ECONOMICA PARA EMPLEADO

PRESENTADA COMO TESIS DE GRADO

POR: HERNAN VIECO SANCHEZ

*Esta casa, situada en la carrera 23 N° 3-24 sur, tiene más de una virtud estimulante y fecunda; determina un tipo de edificación económica y una acertada y novedosa utilización de los materiales. Su presupuesto que no pasó de \$ 9.800 da para los 153.60 metros cuadra-*

*dos edificados, un costo realmente sorprendente por lo bajo; unos \$ 65 por metro cuadrado.*

*En las fachadas se observa que el arquitecto buscó un conjunto ordenado y claro; las proporciones y las formas netas imprimen al conjunto simplicidad y distinción.*

*Las plantas fueron estudiadas para obtener el mayor rendimiento del terreno; las circulaciones son despejadas y fáciles para casi todas las dependencias. Como tipo de casa económica, en la cual el ama de casa ha de desempeñar las labores domésticas, es un adecuado ejemplo que deberían imitar las entidades que se ocupan de alojamientos para los menos favorecidos.*

*Es propietario el señor Luis E. Cortés, empleado con asignación mensual de \$ 200, y actuó como maestro de obra José del Carmen Quiroga.*

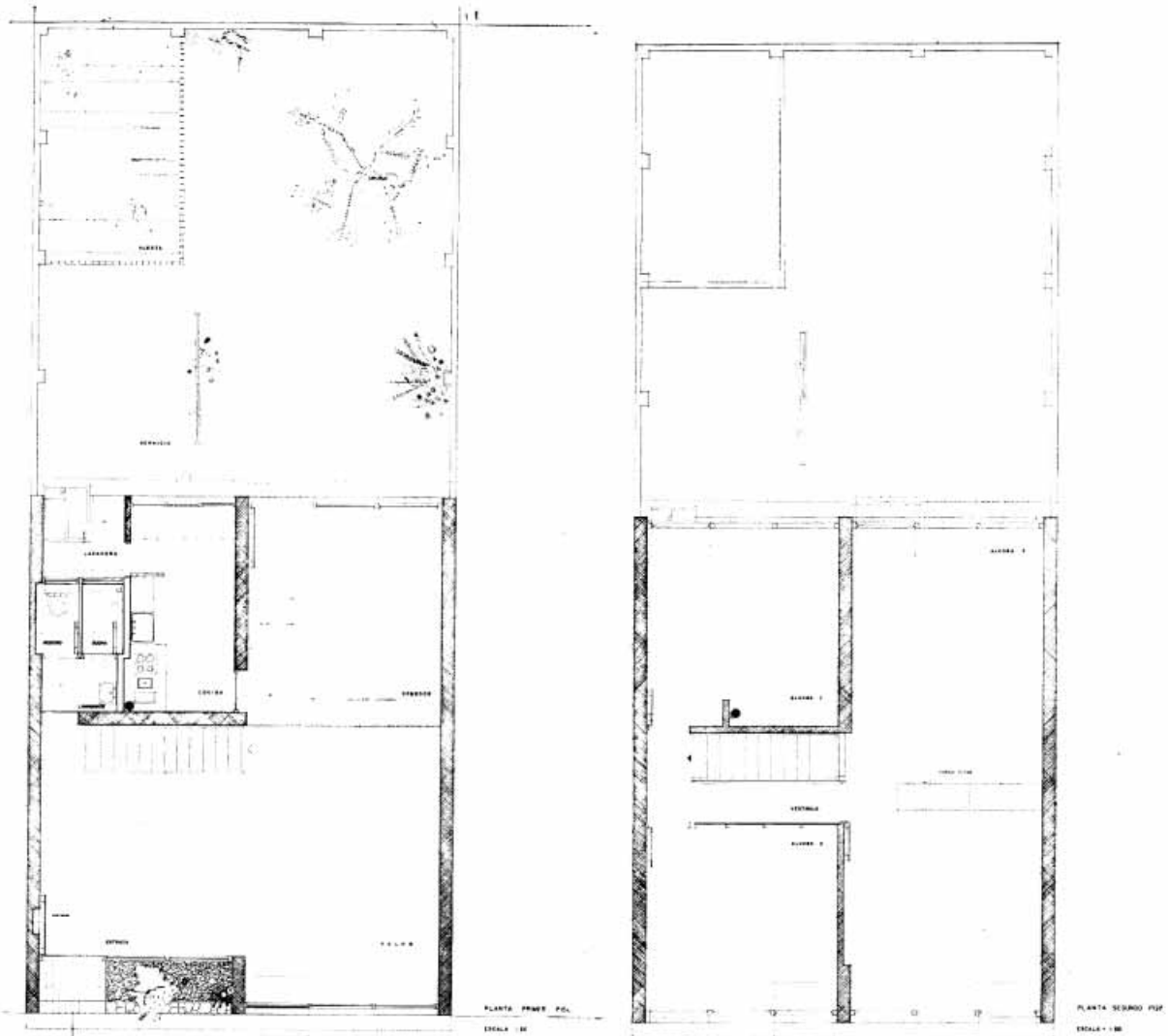

DISPOSICION DE LAS HABITACIONES

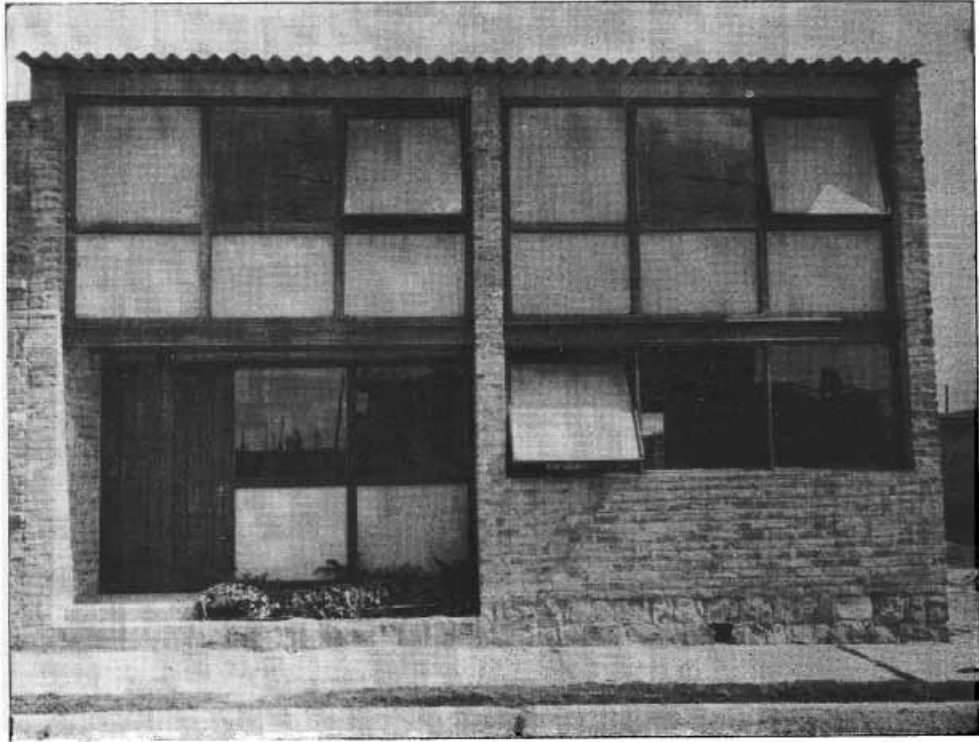

F A C H A D A P R I N C I P A L

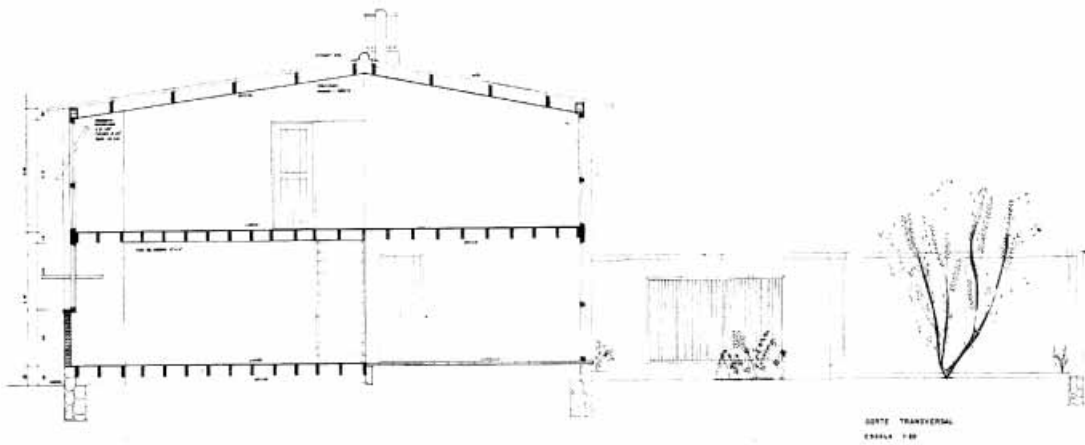

SECCION TRANSVERSAL (MUESTRA LA UTILIZACION DEL PATIO)

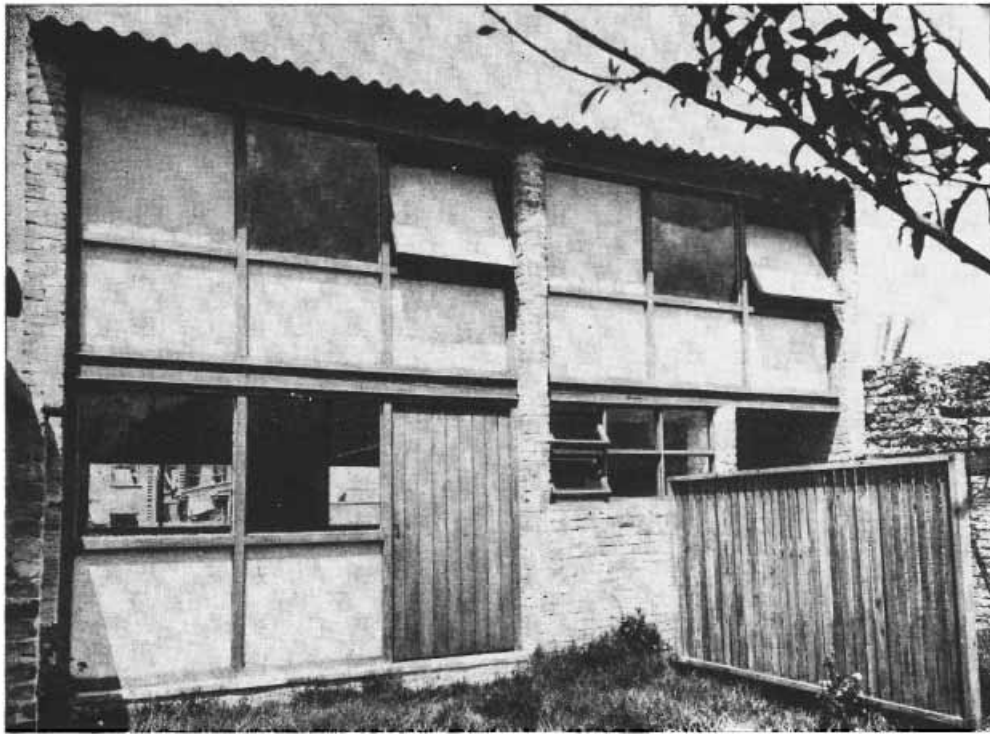

F A C H A D A I N T E R I O R

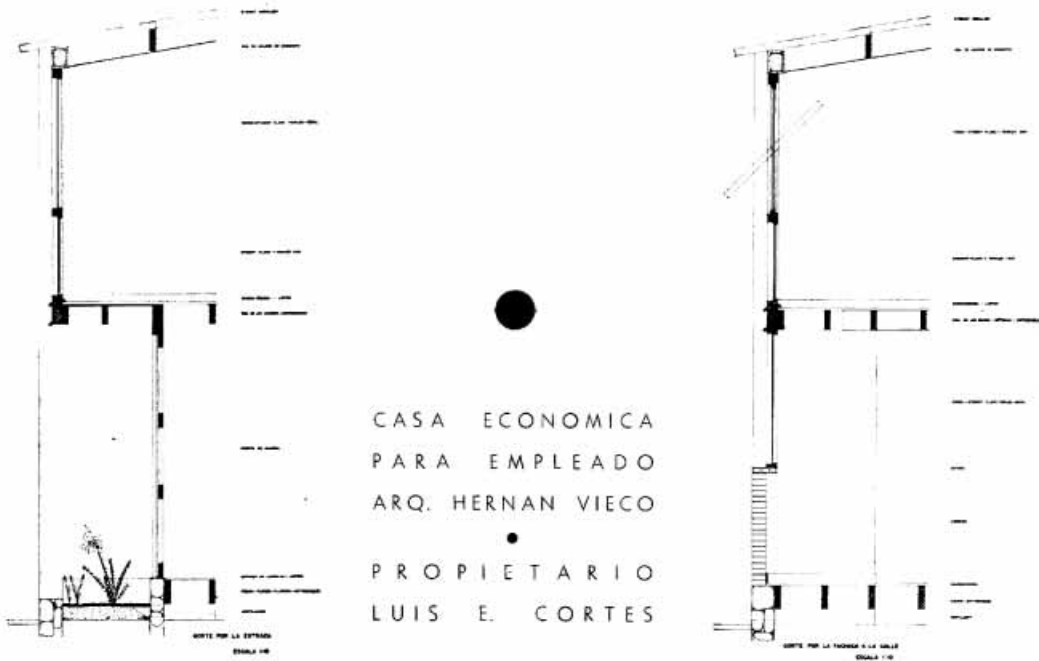

CASA ECONOMICA  
 PARA EMPLEADO  
 ARQ. HERNAN VIECO  
 PROPIETARIO  
 LUIS E. CORTES