

25

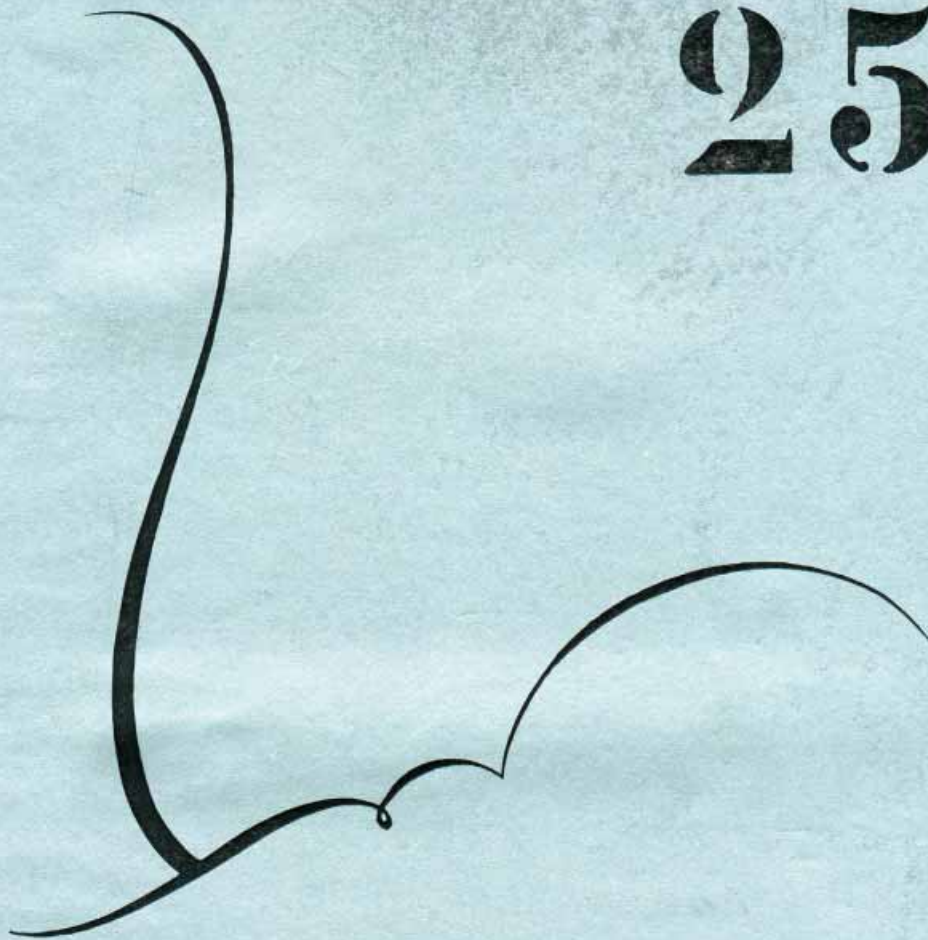

PROA

URBANISMO
BOGOTA

• **ARQUITECTURA**

• **INDUSTRIAS**
JULIO, 1949

DIRECCION • ADMINISTRACION
AVISOS • SUSCRIPCIONES

EDIFICIO VASQUEZ
CALLE 13, No. 9-20
OFICINA No. 4.25
TELEFONO 16-197
B O G O T A

DIRECTOR PROPIETARIO:
ARQT. CARLOS MARTINEZ

ADMINISTRADORA:
ALICIA CARDOZO DE VELEZ

SUSCRIPCION UN AÑO \$ 12.00
EXTERIOR U. S. \$ 10.00

NO SE ASUME RESPONSABILIDAD
POR LAS OPINIONES O CONCEPTOS
QUE SE EXPRESEN BAJO FIRMA

ECHANGE • EXCHANGE
CANJE • PERMUTA
CALLE 13 No. 9-20 BOGOTA
C O L O M B I A

URBANISMO • ARQUITECTURA • INDUSTRIAS

CONTENIDO:

| | Pá |
|--------------------------------------|----|
| NOTAS EDITORIALES | 1 |
| EL NUEVO COUNTRY CLUB DE BOGOTA..... | 15 |
| CASAS ECONOMICAS | 20 |
| CASA RESIDENCIAL | 26 |
| LA PINTURA | |
| de Guillermo Wiedemann | 33 |
| NOTICIERO S.C.A. | 36 |

CASAS ECONOMICAS EN SERIE

ARQTS: ALVARO ORTEGA - GABRIEL SOLANO - JORGE GAITAN



FACHADA PRINCIPAL

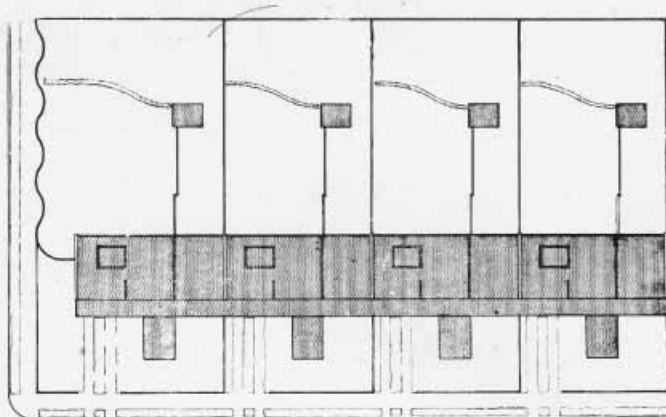

CARRERA 21
CALLE 52



LOCALIZACION

- 1) Hortalizas
- 2) Herramientas
- 3) Jardín
- 4) Pátio de servicio
- 5) Lavadero
- 6) Automóvil-Juegos
- 7) Huésped
- 8) Ante-Jardín

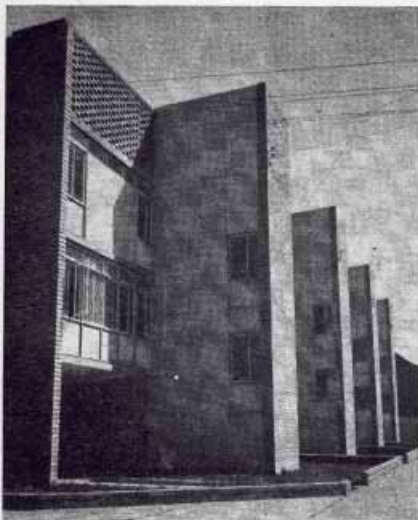

ASPECTO DE CONJUNTO

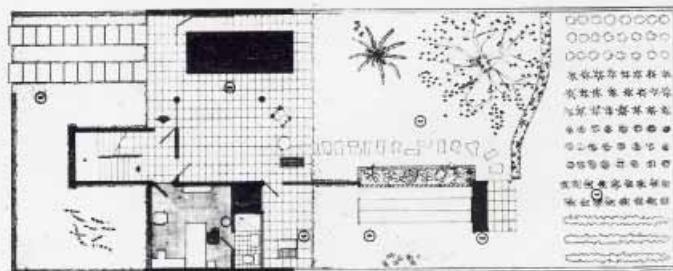

PLANO DE LA CASA Y DEL JARDIN

En su entrega N° 7, PROA publicó este proyecto junto con los premiados en el concurso "Vivienda Económica", que patrocinó el Instituto de Crédito Territorial. El jurado calificador de ese certamen no le concedió ningún premio, por estar algunas de sus especificaciones, fuera de las rigurosas bases del concurso, pero lo recomendó como modelo de experimentación. Los autores, más tarde, tuvieron la oportunidad de ejecutarlo, con muy ligeras modificaciones, en un grupo de casas para ingenieros.

Los aspectos que mostramos nos señalan por su novedoso estudio de plantas y fachadas y por lo racional de sus procedimientos constructivos cuánta razón tuvo el jurado que lo calificó en el concurso, como "el más inteligentemente estudiado".

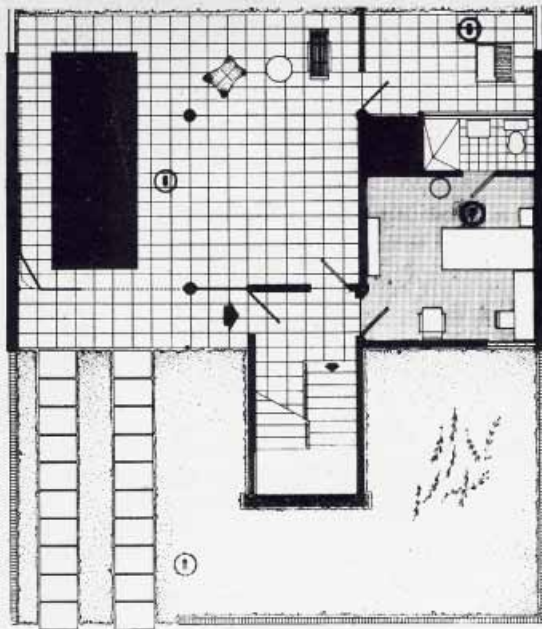

PRIMER PISO

8

Primer piso:

- 6) Automóvil-juegos
- 7) Huésped
- 8) Ante-jardín

Segundo piso:

- 9) Salón
- 10) Comedor
- 11) Servicio
- 13) Cocina

FLORES

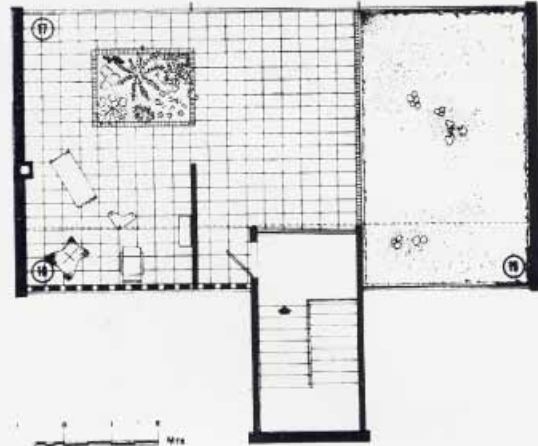

TERCER PISO

9

Tercer piso:

- 14) Dormitorios
- 15) Tocador
- 16) Baño

Terraza:

- 17) Flores
- 18) Estadero
- 19) Prado.

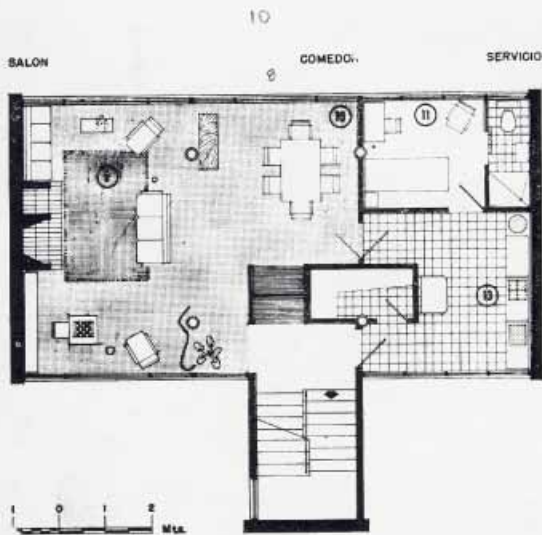

SEGUNDO PISO

10

11



TERRAZA