

MANUEL DE VENGOCHEA M. & CIA. LTDA.

35

PROA

URBANISMO • ARQUITECTURA • INDUSTRIAS

BOGOTA

MAYO, 1950

INDICE  
PROA

Revista PROA 35  
mayo - 1950

DIRECCION • ADMINISTRACION  
AVISOS • SUSCRIPCIONES

EDIFICIO VASQUEZ  
CALLE 13, No. 9-20  
OFICINA No. 4-25  
TELEFONO 16-197  
B O G O T A

DIRECTOR PROPIETARIO:  
ARQT. CARLOS MARTINEZ

ADMINISTRADORA:  
ALICIA CARDOZO DE VELEZ

SUSCRIPCION UN AÑO \$ 12.00  
EXTERIOR U. S. \$ 10.00

NO SE ASUME RESPONSABILIDAD  
POR LAS OPINIONES O CONCEPTOS  
QUE SE EXPRESAN BAJO FIRMA

ECHANGE • EXCHANGE  
CANJE • PERMUTA  
CALLE 13 No. 9-20 BOGOTA  
C O L O M B I A

URBANISMO • ARQUITECTURA • INDUSTRIAS

## CONTENIDO:

	Págs.
NOTICIERO S. C. A. ....	4
NOTAS EDITORIALES .....	11
CARTA DE LE CORBUSIER .....	13
CASA ECONOMICA .....	16
CINCO RESIDENCIAS .....	18
EDIFICIO DE RENTA .....	21
CASA RESIDENCIAL .....	24
CASA DE CAMPO .....	28
ESTUDIO DE PLANIFICACION .....	32
PLAN DE CONSTRUCCIONES EN EE. UU. ....	35

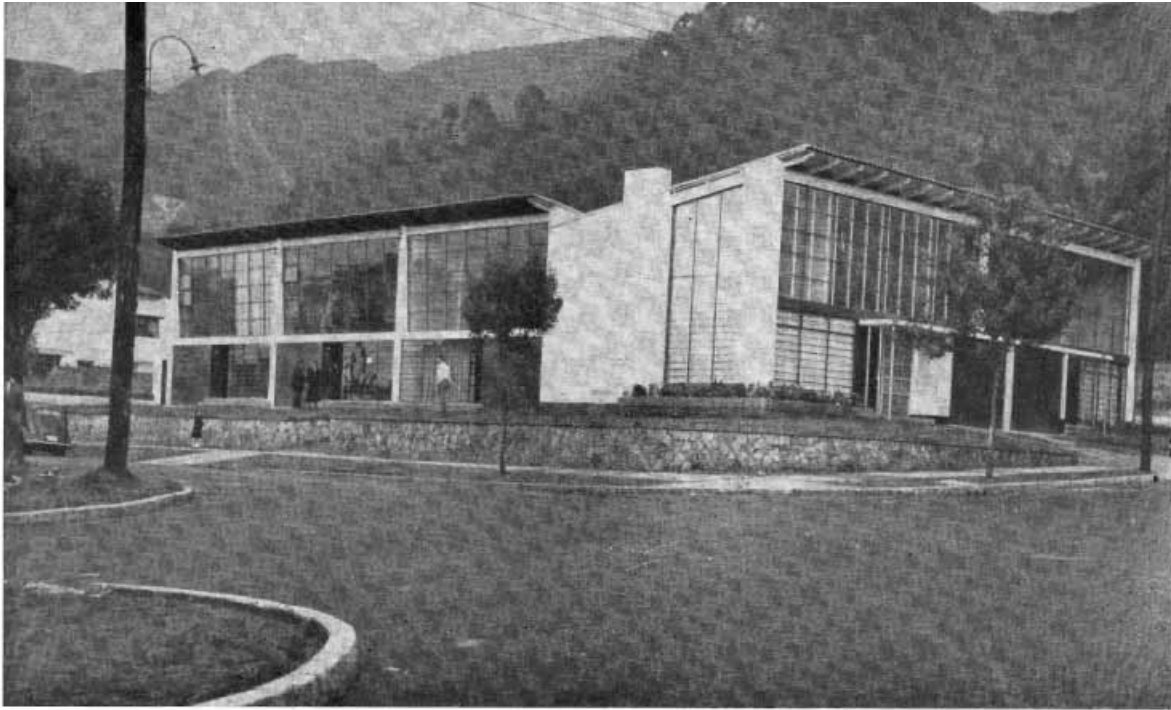

ASPECTO DEL CONJUNTO

En un barrio de los más afamados en Bogotá para residencia, y disponiendo de un terreno que hace esquina, la firma proyectista y constructora, que gerencia el arquitecto Manuel de Vengoechea, construyó recientemente, para uno de sus clientes, este simpático y moderno grupo de pequeñas residencias. El programa, determinado por la escasez de alojamientos para gentes jóvenes, fue admirablemente resuelto con una distribución que cubre una superficie casi mínima pero estudiada para dar una sensación de confort, comodidad y holgura. Las fachadas, como reflejo de las necesidades resueltas en las plantas, son claras, alegres y sin pretensiones costosas. Merecen especial atención los motivos ornamentales de influencia picassiana, ejecutados en relieves cromados por el socio de la firma, arquitecto José de Recassens.



**C I N C O  
P E Q U E Ñ A S  
R E S I D E N C I A S**

•  
ARQUITECTOS  
M. DE VENGOECHEA & Cia.

•  
DETALLE INTERIOR

•  
PAGINA SIGUIENTE:

ARRIBA: 1er. PISO  
ABAJO: 2o. PISO

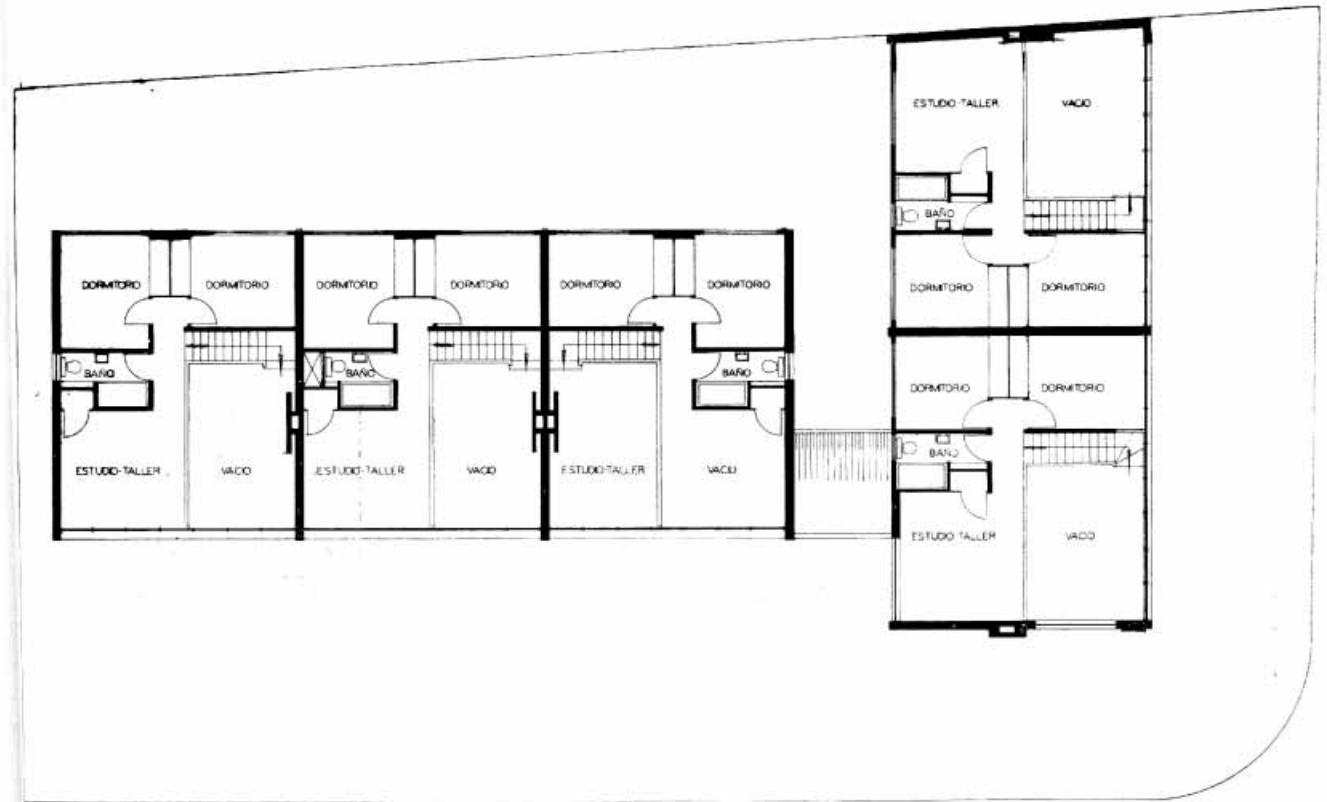
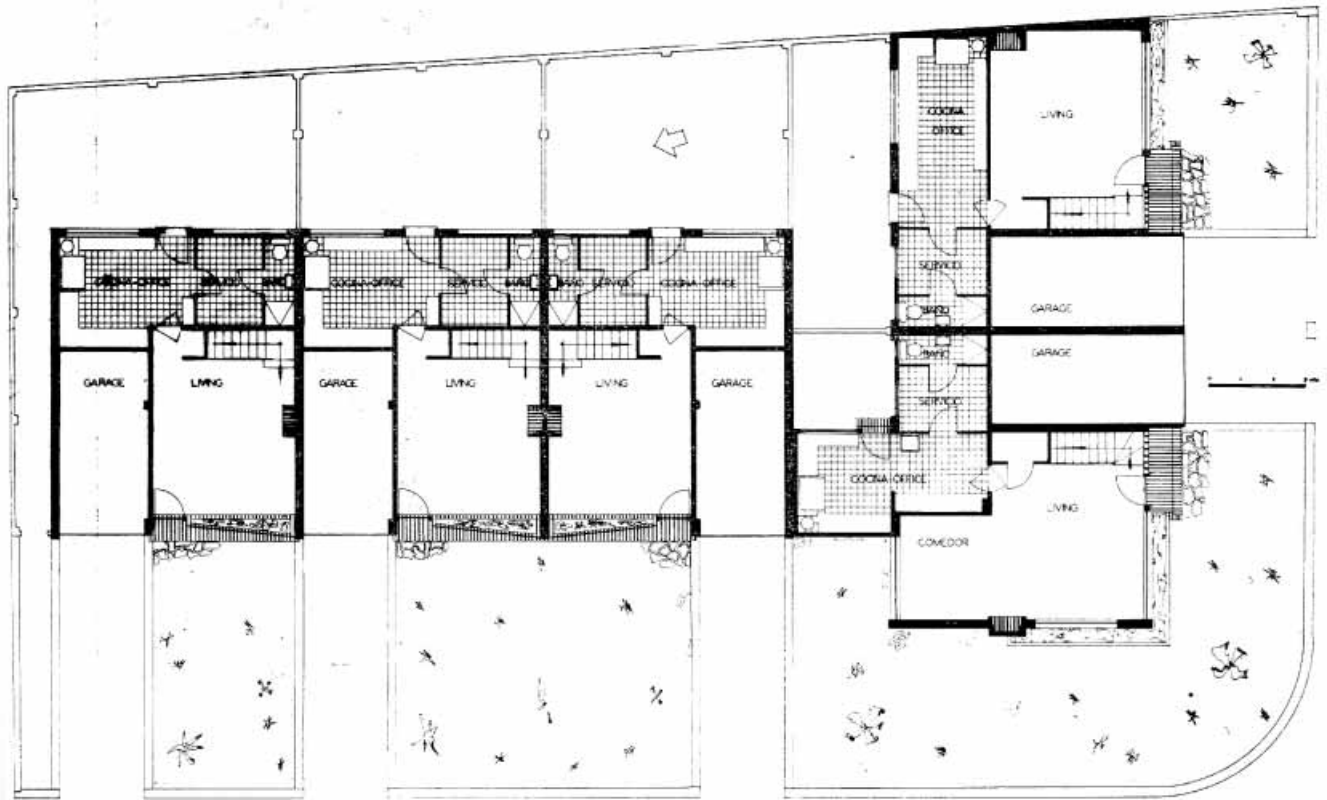



FACHADA OCCIDENTAL

ASPECTO DE UNA CHIMENEA



PEQUEÑAS  
RESIDENCIAS  
•  
ARQUITECTOS:  
M. DE VENGOECHA & CIA.