

MANUEL DE VENGOCHEA M. & CIA. LTDA.

PROA

URBANISMO • ARQUITECTURA • INDUSTRIAS

AGOSTO 1950
BOGOTÁ
COLOMBIA

38

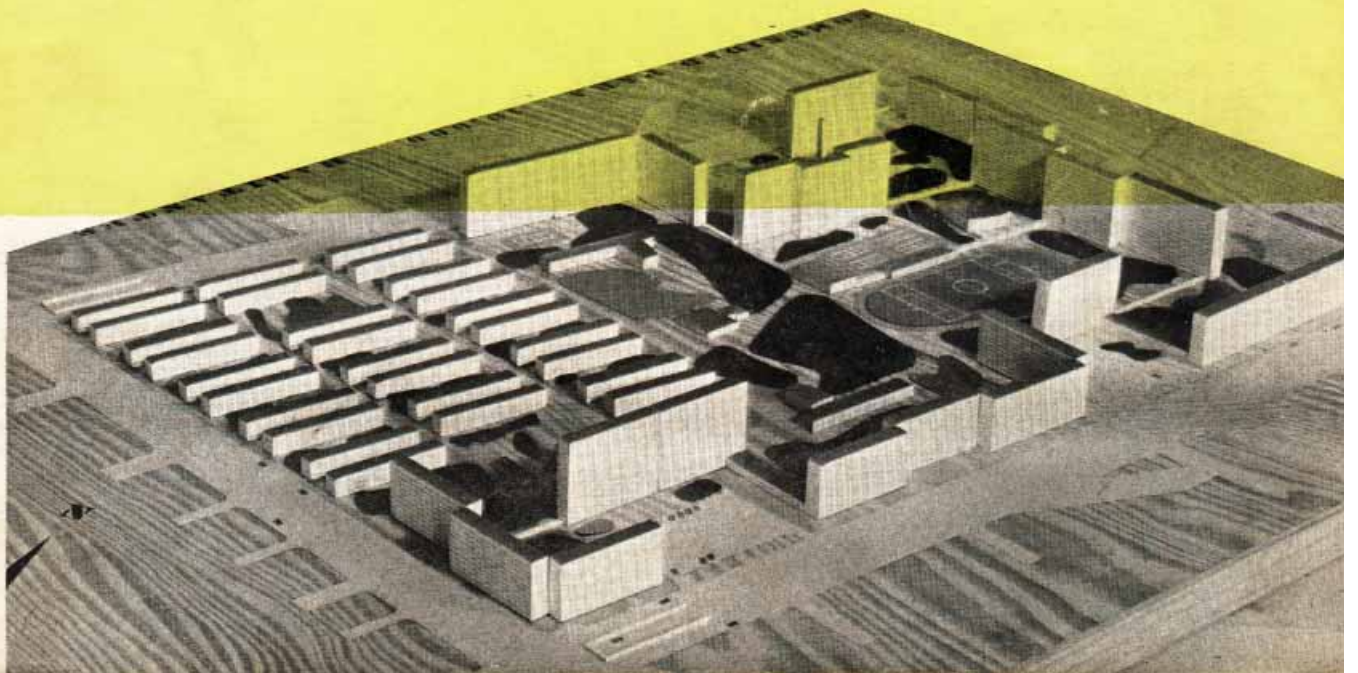

INDICE
PROA

Revista PROA 38
agosto - 1950

DIRECCION • ADMINISTRACION
 AVISOS • SUSCRIPCIONES

EDIFICIO VASQUEZ
 CALLE 13, No. 9-20
 OFICINA No. 4-25
 TELEFONO 16-197
 B O G O T A

DIRECTOR PROPIETARIO:
 ARQT. CARLOS MARTINEZ

ADMINISTRADORA:
 ALICIA CARDOZO DE VELEZ

SUSCRIPCION UN AÑO \$ 12.00
 EXTERIOR U. S. \$ 6.00

NO SE ASUME RESPONSABILIDAD
 POR LAS OPINIONES O CONCEPTOS
 QUE SE EXPRESAN BAJO FIRMA

ECHANGES • EXCHANGES
 CANJES • PERMUTAS
 CALLE 13 No. 9-20 BOGOTÁ
 C O L O M B I A

URBANISMO • ARQUITECTURA • INDUSTRIAS

NOTAS EDITORIALES

PODRA BOGOTÁ SEGUIR CRECIENDO ?

A fines del presente mes, los señores Sert, Wiener y Le Corbusier traerán, para poner en consideración de las autoridades municipales, el Plan Piloto de Bogotá. Con motivo de tan feliz acontecimiento los arquitectos y las gentes entendidas hablarán de las llaves de todo estudio urbanístico: vivir, trabajar, recrearse y circular. Este proyecto localizará los barrios residenciales, los centros bancarios y gubernamentales, los sectores comerciales, etc., todo dentro de una funcional red de vías y zonas verdes. Pero tan importante estudio para el "Bogotá más Grande" tendrá serios tropiezos. Para que esta ciudad sea más grande le es necesario hacer el acopio de los factores que le den vida propia y que están relacionados con la industria; esos son: materias primas, mercados, trabajo, energía, capital y transporte. En el caso especial de Bogotá lo más importante es la energía eléctrica. Sin energía nada, absolutamente nada, que tenga que ver con la producción, factoría o empresa industrial se puede iniciar. Sin energía no se puede aspirar al confort mínimo que todo núcleo social civilizado aspira; y sucede que Bogotá no tiene energía. Significa eso que el Plan Piloto no podrá desarrollarse, ni las industrias prosperarán ni Bogotá podrá ser más grande.

Las autoridades municipales, para remediar la anomalía, pretenden municipalizar las actuales instalaciones eléctricas; pero esa solución no deja de ser aparente. El problema de la energía no consiste en comprar lo existente sino en ampliar sus servicios. Si el Municipio cuenta con los varios millones que vale la empresa actual y quiere que haya mayores disponibilidades de energía, lo lógico es que ponga esos millones al servicio de los ensanches previstos. De otra manera la empresa se limitará a cambiar de dueño. Los servicios de electricidad que Bogotá demanda para sus necesidades, actuales y futuras no puede resolverse con un puñado de millones; necesario invertir 60 o 70 millones para la solución definitiva.

Si el Municipio participa y estimula con su ejemplo un gran préstamo nacional, que llegue a la cifra anotada, el problema será solucionado y así podremos tener fe en el futuro de Bogotá.

CONTENIDO

Esta entrega de PROA está consagrada a edificios de apartamentos, cuyos arquitectos son:	Alberto Iriarte	18
	Obregón & Valenzuela	20
	Violi & Lanzetta	22
	Esguerra Sáenz, Urdaneta Suárez	24
	José Joaquín Angulo	26
	Manuel de Vengoechea	28
	Noticiero S. C. A.	32
	Págs.	
Silva Chereau	15	
Cuéllar, Serrano Gómez	16	



APARTAMENTOS "DUPLEX"

ARQUITECTOS: CUELLAR, SERRANO, GOMEZ & Cía.

Los apartamentos duplex tienen la ventaja de dar una íntima sensación hogareña, difícil de lograr con otro sistema de distribución. Además de esta valiosa ventaja, es fácil obtener también una mejor y más lógica distribución de los servicios y más ligeras y hermosas presentaciones exteriores. El mayor precio que aparentemente pueda resultar por metro cuadrado, se compensa fácilmente por la renta que seguramente paga un inquilino de buen gusto. Estos apartamentos, recientemente construidos son un ejemplo de buena distribución y agradable composición de fachada.

FACHADA PRINCIPAL



PRIMER PISO



ASPECTO INTERIOR

ARQTS: CUELLAR, SERRANO, GOMEZ

SEGUNDO PISO

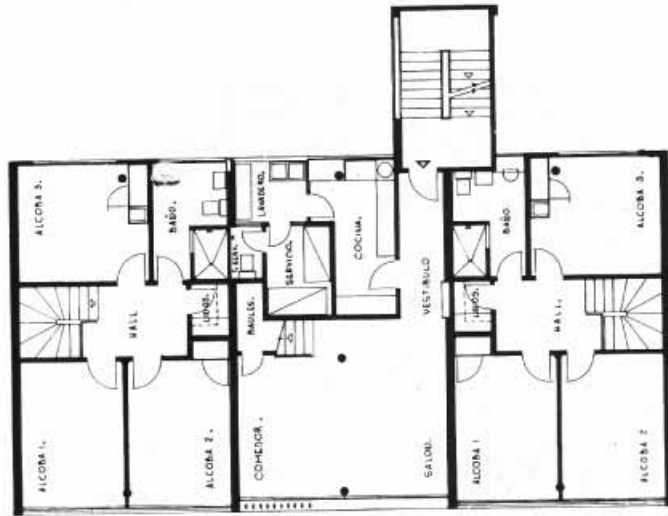

TERCER PISO

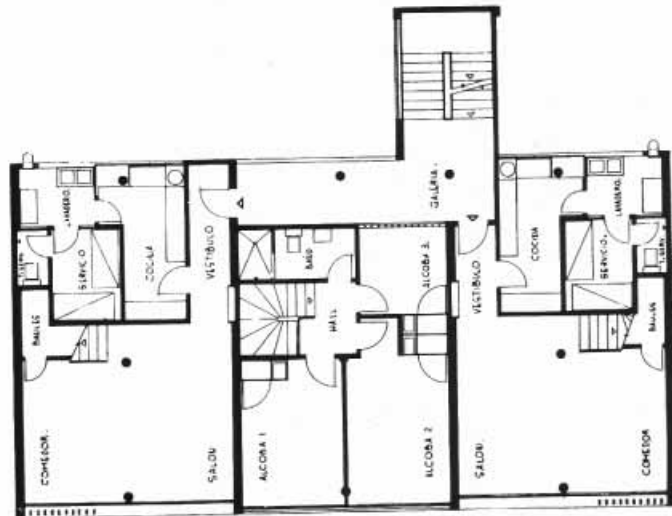

CUARTO PISO



ASPECTO DE UN LIVING ROOM

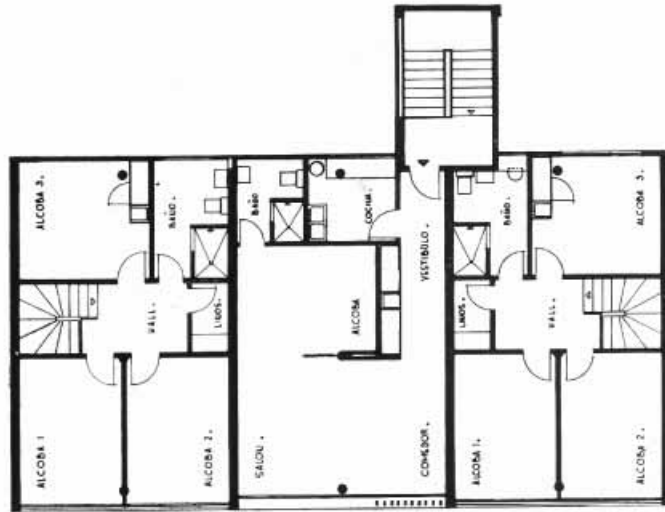

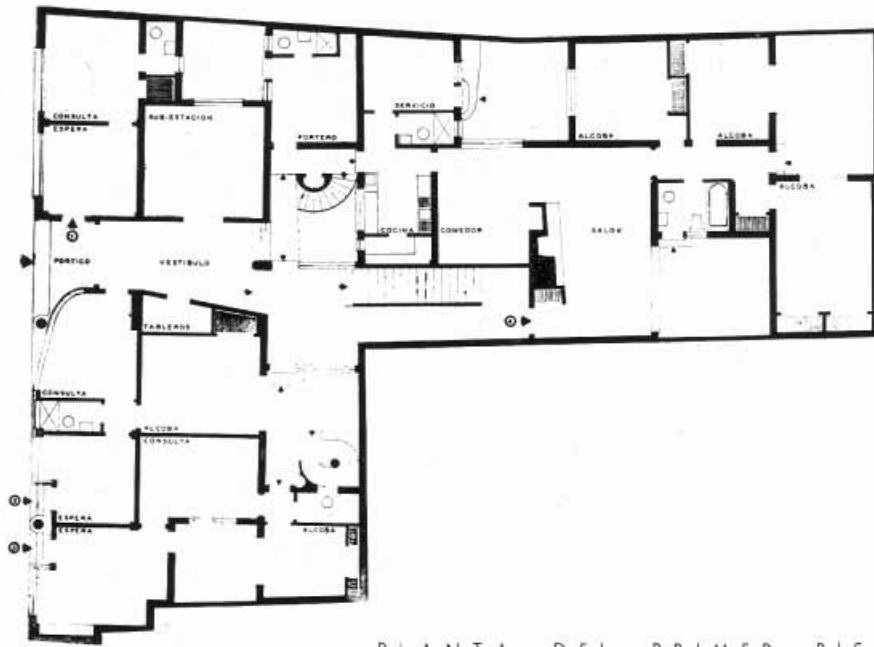

PLANTA DEL PRIMER PISO



PLANTA TÍPICA DE LOS PISOS

ARQ. ALBERTO IRIARTE • INGS. CONS. PARDO, RESTREPO, SANTAMARIA