

- Luego, aislar el ternero de la madre y alimentarlo en balde con leche entera y concentrado.
- El suministro de leche se puede ajustar al que se emplea normalmente en terneras o un poco por encima de esas cantidades.
- Factor importante que se debe destacar: la costumbre de dar desde muy pronto forraje verde. Este método es excelente pues permite el rápido desarrollo de los receptáculos gástricos del animal y el empleo del alimento vegetal.



*La distribución de “pasto verde” debe efectuarse con prudencia, ya que se pueden favorecer infecciones intestinales y diarreas, si está contaminado.*

Por esa razón es preferible utilizar heno de buena calidad.

Después de separarlo de la vaca, debe ser colocado en un establo hasta una edad mínima de seis meses.

Permanecerán en puestos individuales hasta los dos meses. De los dos a los seis meses, los terneros de una misma edad podrán ser colocados juntos.

Según el método de crianza empleado en terneras, una cantidad de 200 a 500 litros de leche entera es indispensable para un mejor desarrollo de la ternera. Desde el punto de vista económico una cantidad total de 500 litros de leche entera constituye un máximo que no se debe exceder, ya que la ganancia diaria desde el nacimiento hasta los seis meses, varía poco para cantidades superiores.



**EL DINERO DESTINADO A LA**

**CRIANZA DE TERNEROS PARA**

**REPRODUCTORES**

**ES UN DINERO BIEN INVERTIDO**

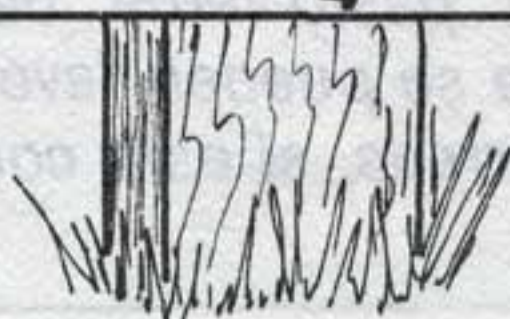

Hasta el fin del cuarto mes, será conveniente emplear un concentrado para terneras acondicionado en forma de granulado. Este concentrado de "Primera Edad" deberá tener un mínimo del 18% de proteínas totales y como máximo 10% de fibra.

Luego podrá consumir un concentrado "Segunda Edad" (o un concentrado "vacas horras"). Este concentrado deberá ser consumido por el ternero lo antes posible.

Se debe recordar que la falta de agua es un factor de bajo consumo de concentrado.



*: reemplaza 5-6 botellas de leche entera.*

El plan de alimentación de terneros a base de leche entera, de alimentos concentrados y de forrajes, debe dar buenos resultados si las reglas sanitarias y de higiene se aplican. (Control de parásitos externos e internos).

**NO SE DEBE OLVIDAR** de vacunar los terneros contra la peste boba en la primera semana de vida, contra la aftosa (periódicamente cada 4 meses a partir del primer mes de edad) y el carbón sintomático.

RECUERDE:

El elemento predominante del éxito (o el fracaso) de la alimentación artificial, es el hombre.



# RESPUESTAS A LOS AUTOCONTROLES

## Autocontrol No. 1

1. No. 14 al 15%.
2. 2 a 4 kg por día.
3. 6 a 10 kg por día.
4. 25.
5. Para el equilibrio nutricional y la producción de espermatozoides.

## Autocontrol No. 2

1. Su toril debe parecerse a éste:

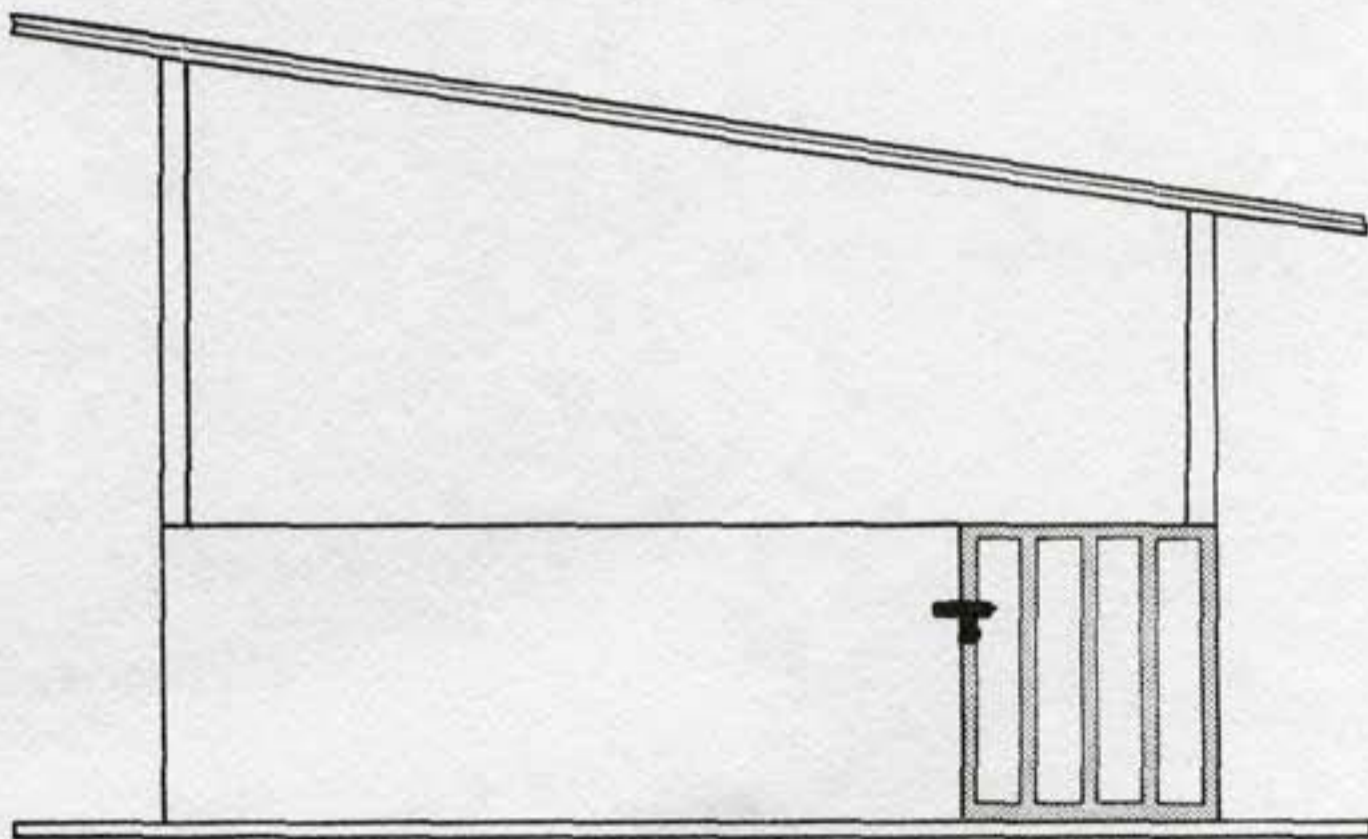

## 2. Manejo del alojamiento.

Colocación de un anillo en el tabique.

Descornada.

Control de los genitales.

Control del estado sanitario.

## 3. Las hijas.



## EVALUACION FINAL

Sujete un reproductor y realice todas las prácticas de manejo propuestas. Diseñe un plan de alimentación en el cual haga uso de concentrado, pasto de corte y sales mineralizadas.

Realice todo esto bajo la asesoría del instructor.

Envíe sus comentarios a su instructor o tutor junto con los siguientes datos:

Nombres y apellidos: \_\_\_\_\_

Número de matrícula: \_\_\_\_\_

Dirección: \_\_\_\_\_

Departamento: \_\_\_\_\_ Municipio: \_\_\_\_\_

Fecha de envío: \_\_\_\_\_ Número de cartilla: \_\_\_\_\_