

D

LA ASFIXIA

1. Causas:

- a. Obstrucción de las vías respiratorias debido, entre otros, a los siguientes factores:
 - Lengua hacia atrás (efecto de impacto eléctrico)
 - Vómito
 - Dentaduras
 - Comida
 - Saliva, etc.

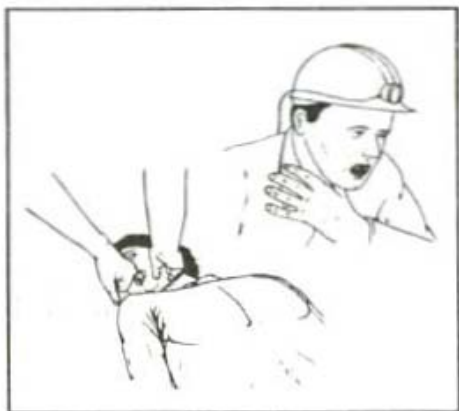



b. Fluido en la vía respiratoria (ahogados).

c. Compresión de la tráquea (por estrangulación).



d. Compresión del pecho por caída de roca, o contra los respaldos, o por aprisionamiento.



- e. Lesión de los pulmones por trauma directo o también por arma cortopunzante.
- f. Lesión en las costillas.



- g. Aire con insuficiencia de oxígeno.
- h. Presencia de gases nocivos.

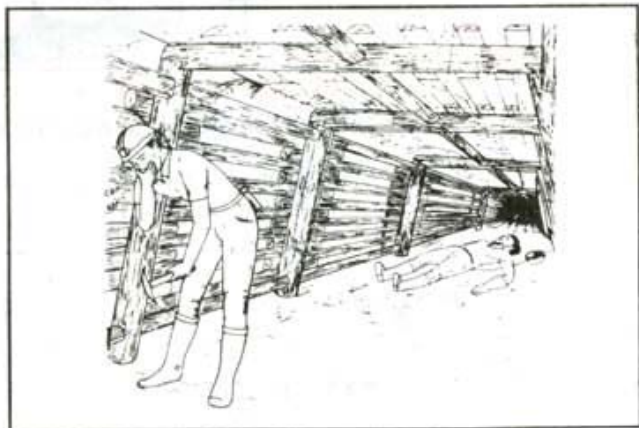

- i. Cuerpos extraños (insectos, partículas de materiales, etc.)

2. Signos y síntomas:

- Dificultad en la respiración. Debilitamiento.
- La respiración puede tornarse ruidosa, con ronquidos. El pulso es rápido.



- Posible presencia de espuma en la boca.
- Los labios se toman de color azulado, al igual que las uñas de los dedos.



- e. Confusión y desespero.
- f. Posible inconsciencia. Pulso lento e irregular

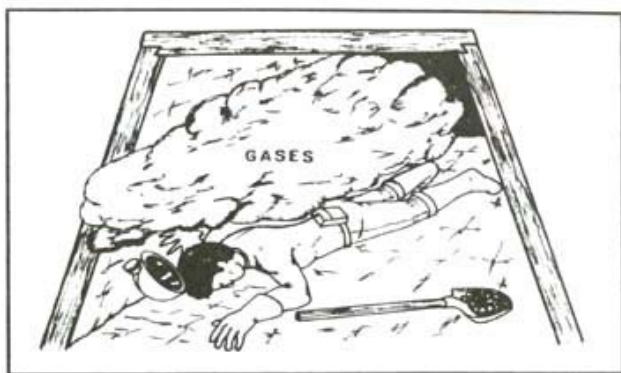

- g. La respiración puede detenerse.

NOTA:

Cuando usted encuentre una persona en estas circunstancias, llévala lo más pronto posible a un sitio de aire fresco y si la respiración se detiene, comience de inmediato la respiración artificial o resucitación.